

Type F  
bouw.: 18  
**voorgevel**  
1 : 100

- 000.300 Extra garage i.p.v. houten berging  
Alleen van toepassing bij bouwnummer 18

Type F  
bouw.: 18  
**achtergevel**  
1 : 100

- 000.300 Extra garage i.p.v. houten berging  
Alleen van toepassing bij bouwnummer 18

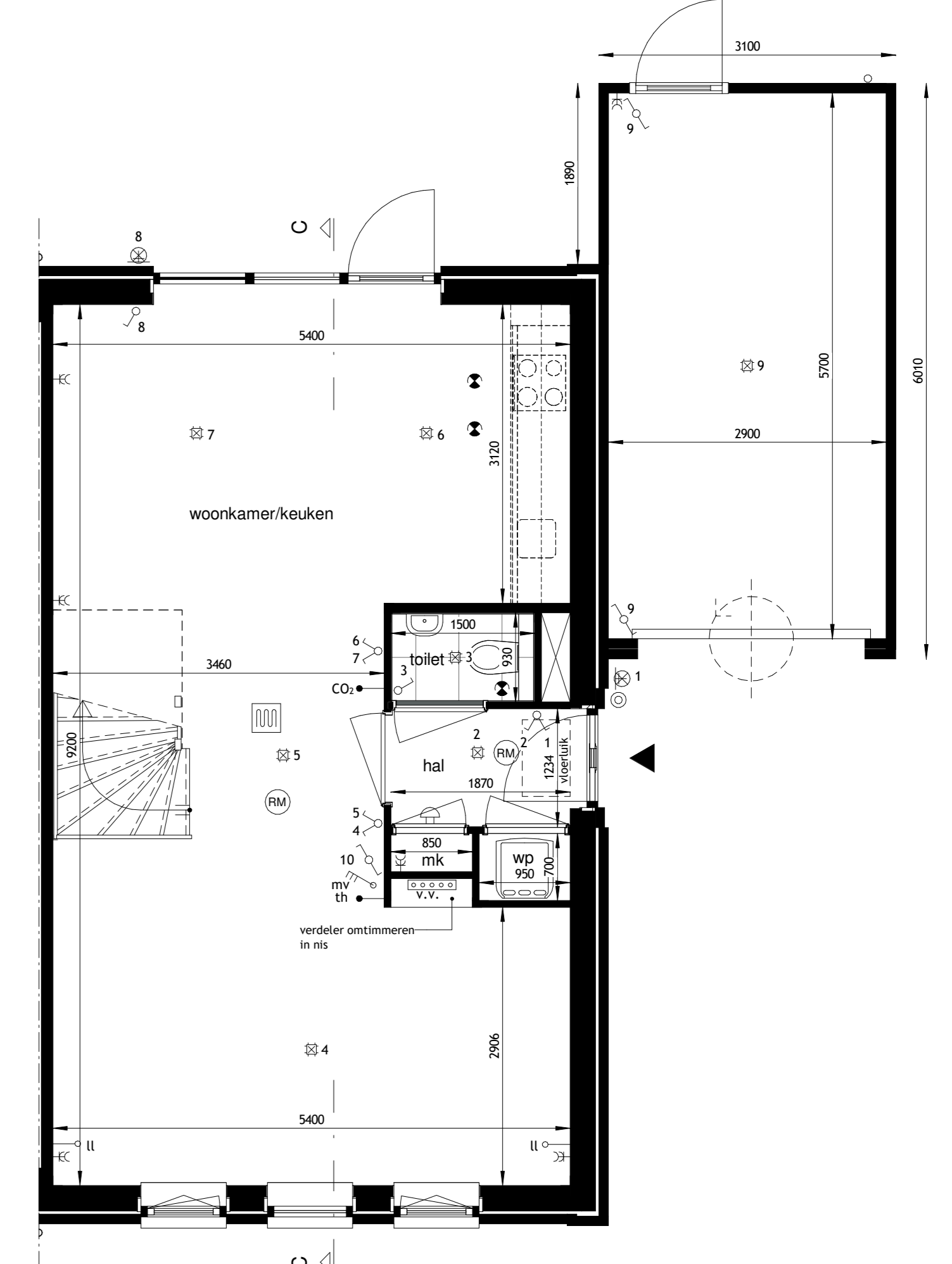

Type F  
bouw.: 18  
**begane grond**  
1 : 50

- 000.300 Extra garage i.p.v. houten berging  
Alleen van toepassing bij bouwnummer 18

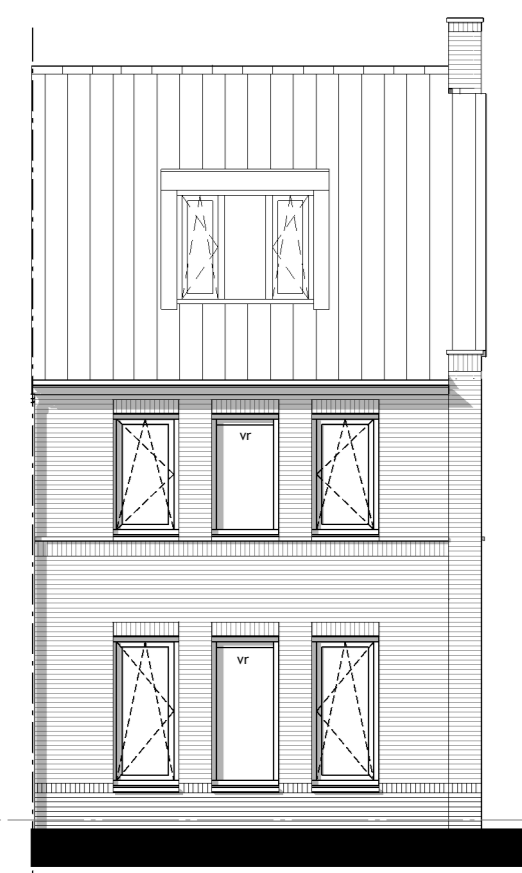

Type F, Fs  
bouw.: 17, 18, 20  
**voorgevel**  
1 : 100

- 200.060 Dakkapel 1,8m op 2e etage voorzijde  
Niet mogelijk aan zijde waar zonnepanelen liggen  
(e.e.a. afhankelijk van ligging blok)

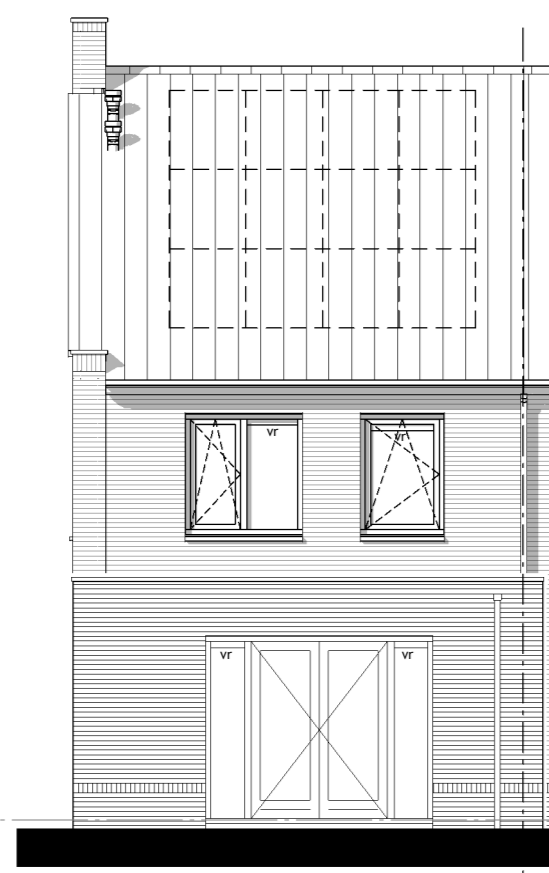

Type F, Fs  
bouw.: 14, 17, 18, 20, 30  
**achtergevel**  
1 : 100

- 000.100 Uitbouw achtergevel 1,20m b.g.  
- 000.200 Uitbouw achtergevel 2,40m b.g.  
- 000.500 Hefschuifpui in achtergevel  
- 000.500 Dubbele deuren in achtergevel



Type F, Fs  
bouw.: 14, 17, 18, 20, 30  
**achtergevel**  
1 : 100

- 000.100 Uitbouw achtergevel 1,20m b.g.  
- 000.200 Uitbouw achtergevel 2,40m b.g.  
- 000.500 Hefschuifpui in achtergevel  
- 200.160 Dakkapel 2,4m op 2e etage achterzijde  
(bouw.: 14, 30)  
Niet mogelijk aan zijde waar zonnepanelen liggen  
(e.e.a. afhankelijk van ligging blok)

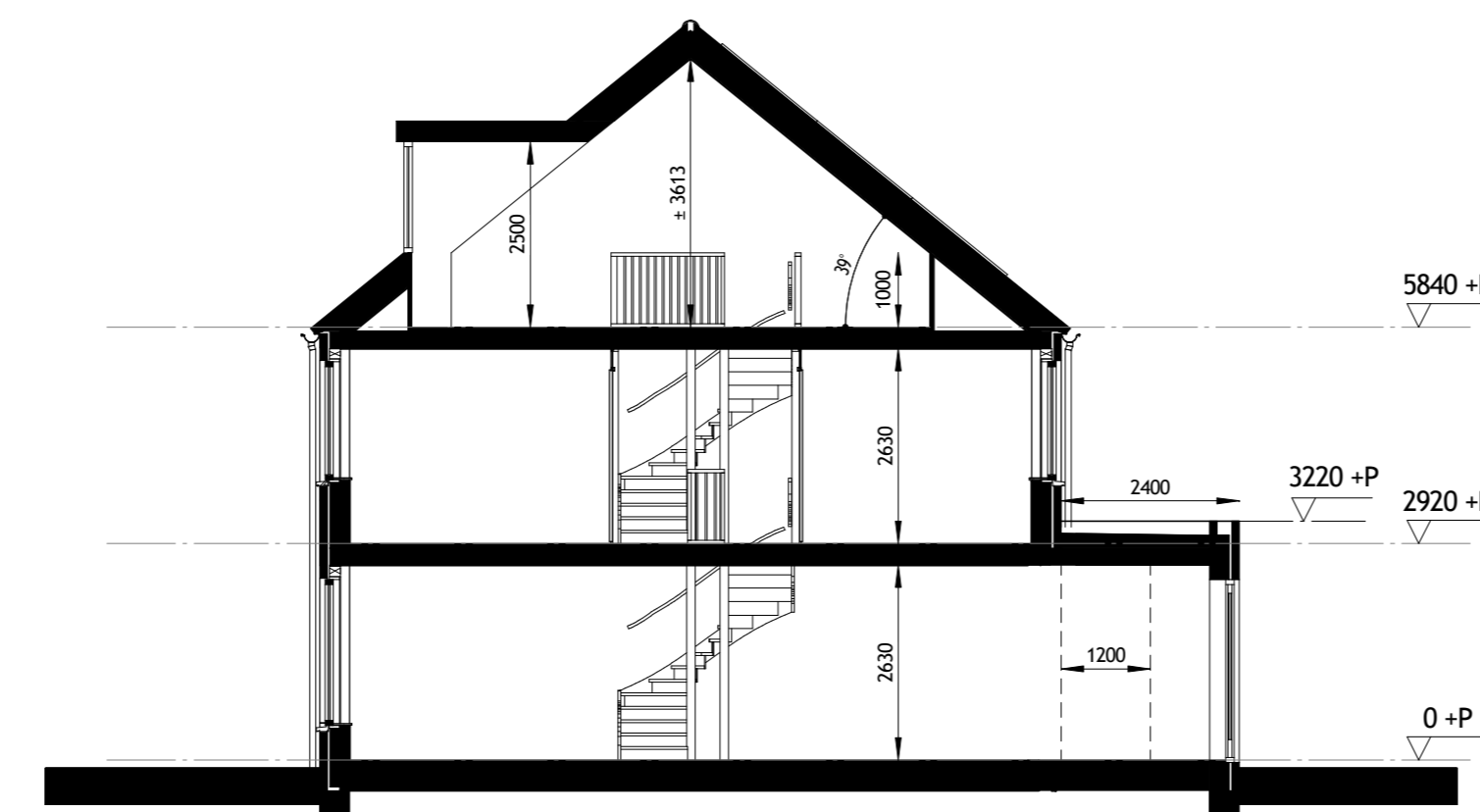

Type F, Fs  
bouw.: 17, 18, 20  
**doorsnede N-N**  
1 : 100

- 000.100 Uitbouw achtergevel 1,20m b.g.  
- 000.200 Uitbouw achtergevel 2,40m b.g.  
- 200.060 Dakkapel 1,80m op 2e etage voorzijde  
Niet mogelijk aan zijde waar zonnepanelen liggen  
(e.e.a. afhankelijk van ligging blok)

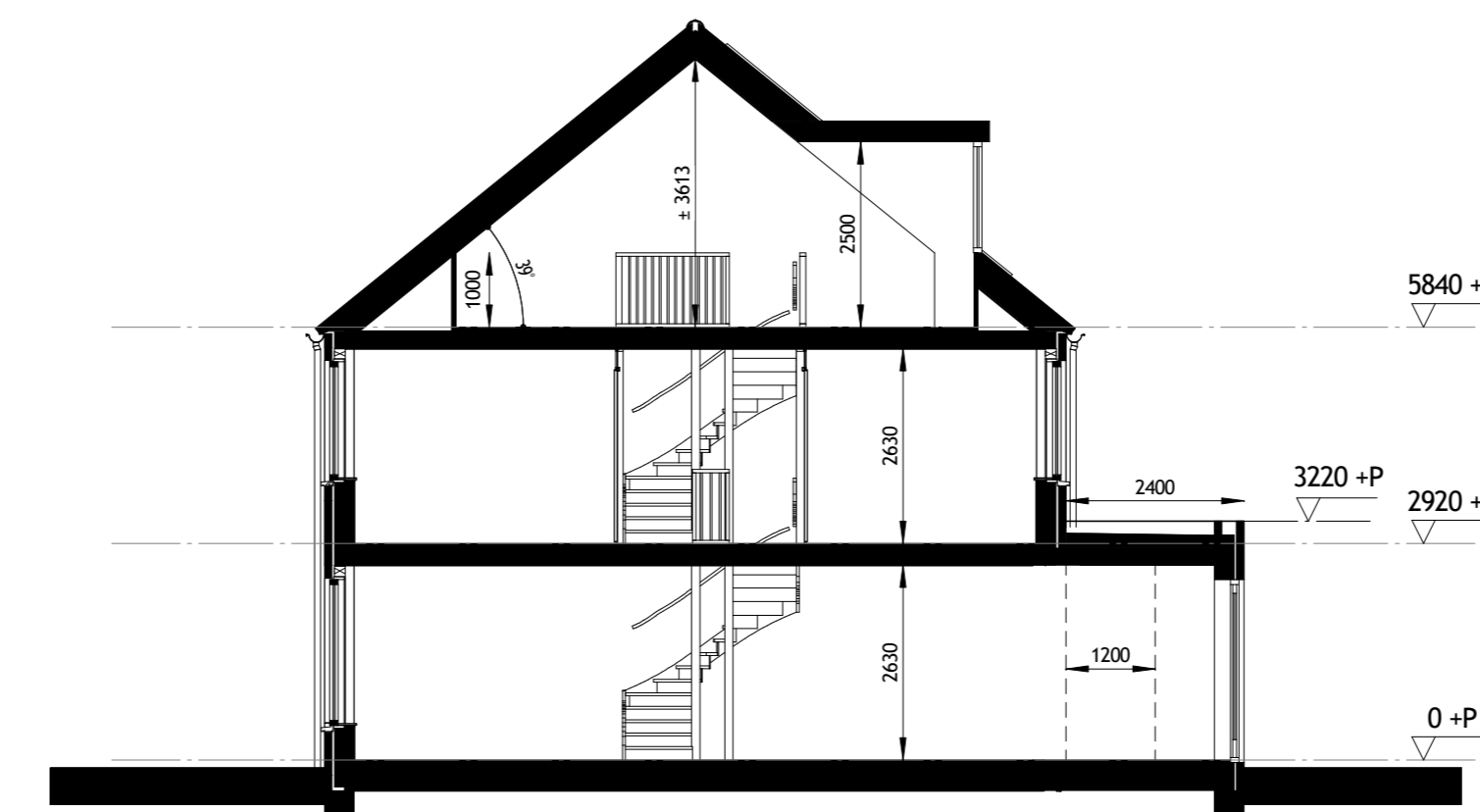

Type F, Fs  
bouw.: 14, 30  
**doorsnede O-O**  
1 : 100

- 000.100 Uitbouw achtergevel 1,20m b.g.  
- 000.200 Uitbouw achtergevel 2,40m b.g.  
- 200.160 Dakkapel 2,40m op 2e etage achterzijde  
Niet mogelijk aan zijde waar zonnepanelen liggen  
(e.e.a. afhankelijk van ligging blok)

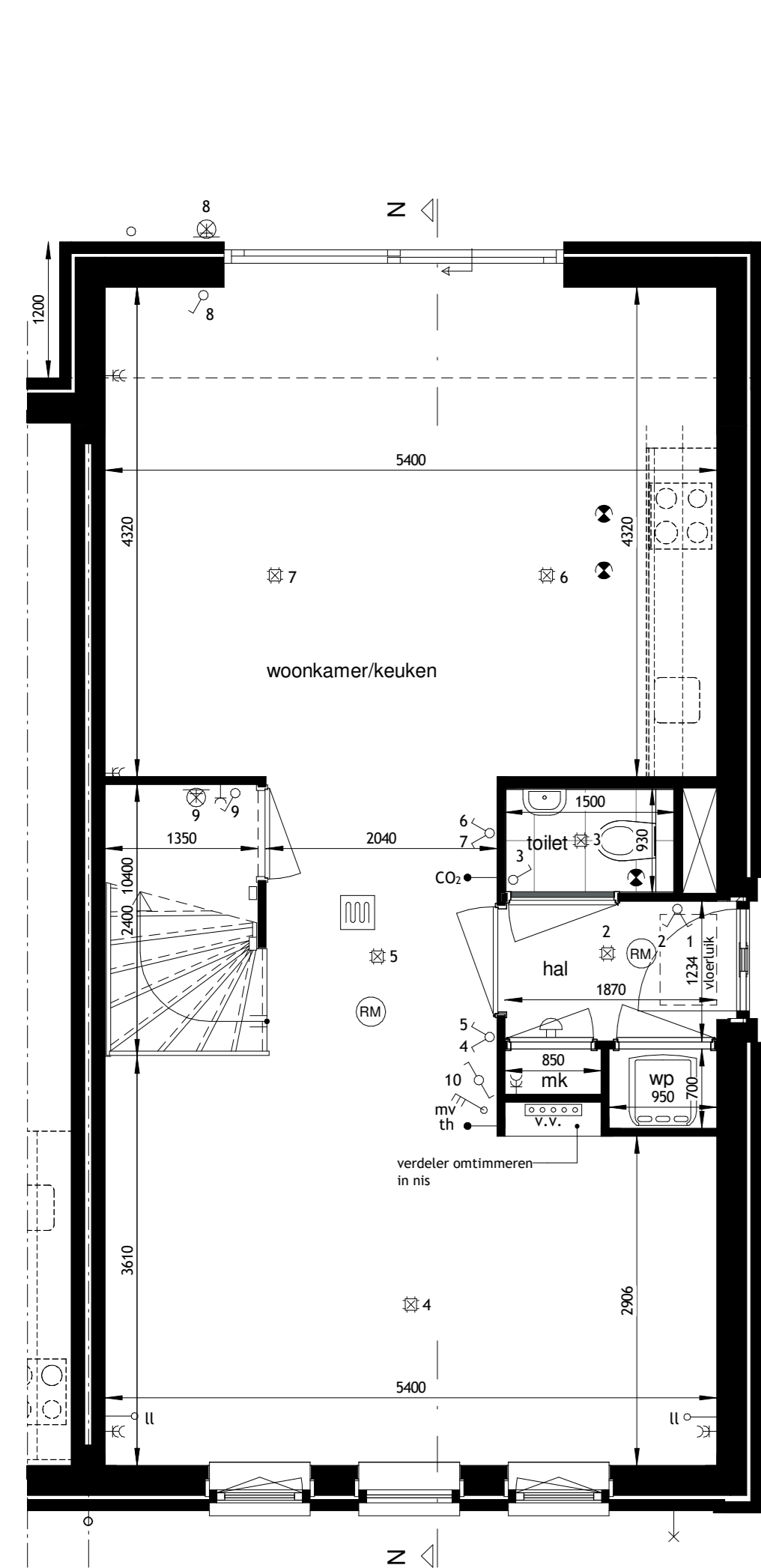

Type F, Fs  
bouw.: 14, 17, 18, 20, 30  
**begane grond**  
1 : 50

- 000.100 Uitbouw achtergevel 1,20m b.g.  
- 200.265 Niet creëren van een trapkast  
- 000.500 Hefschuifpui in achtergevel  
- 400.110 Buitenkraan aan de voorgevel

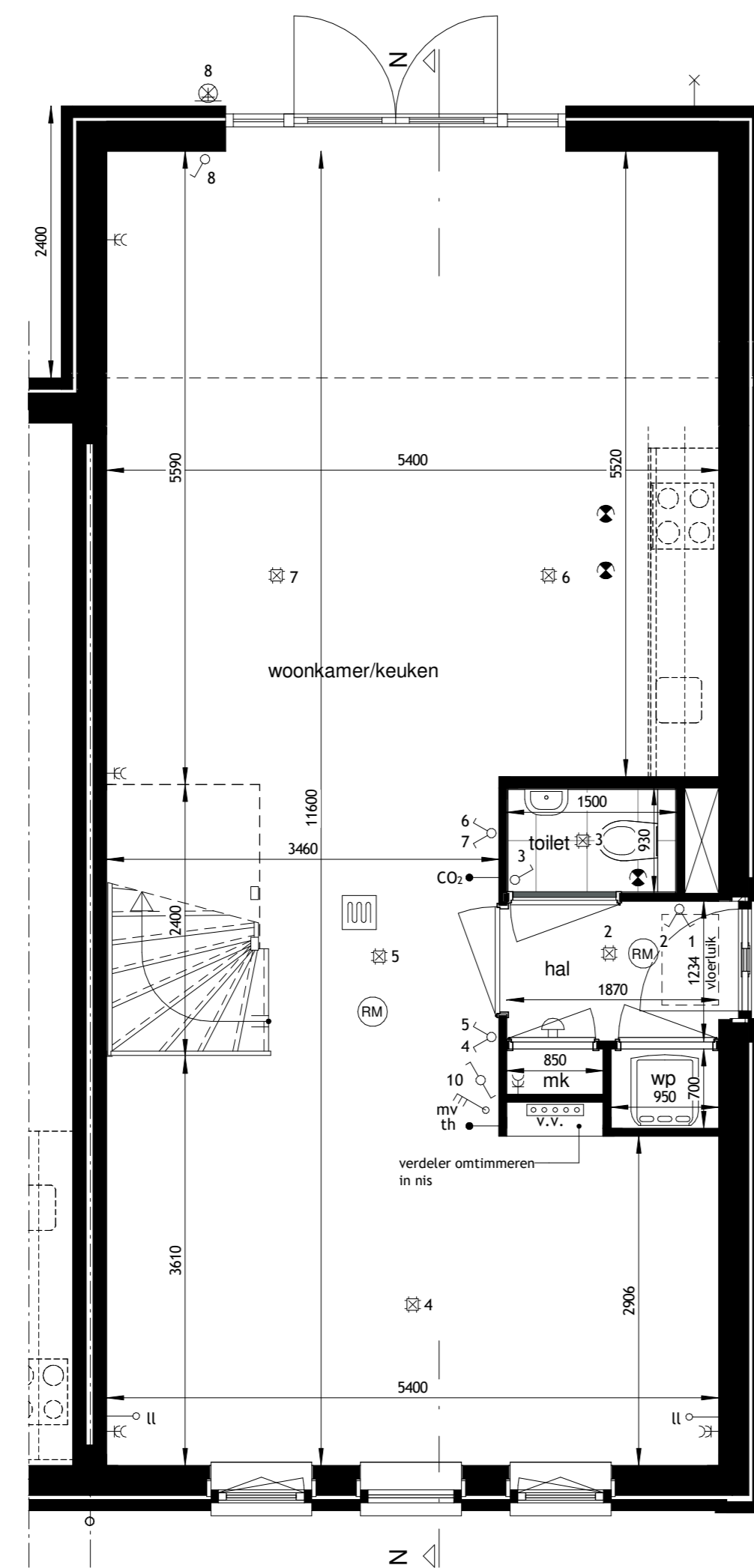

Type F, Fs  
bouw.: 14, 17, 18, 20, 30  
**begane grond**  
1 : 50

- 000.100 Uitbouw achtergevel 2,40m b.g.  
- 000.500 Dubbele deuren in achtergevel  
- 400.100 Buitenkraan aan de achtergevel

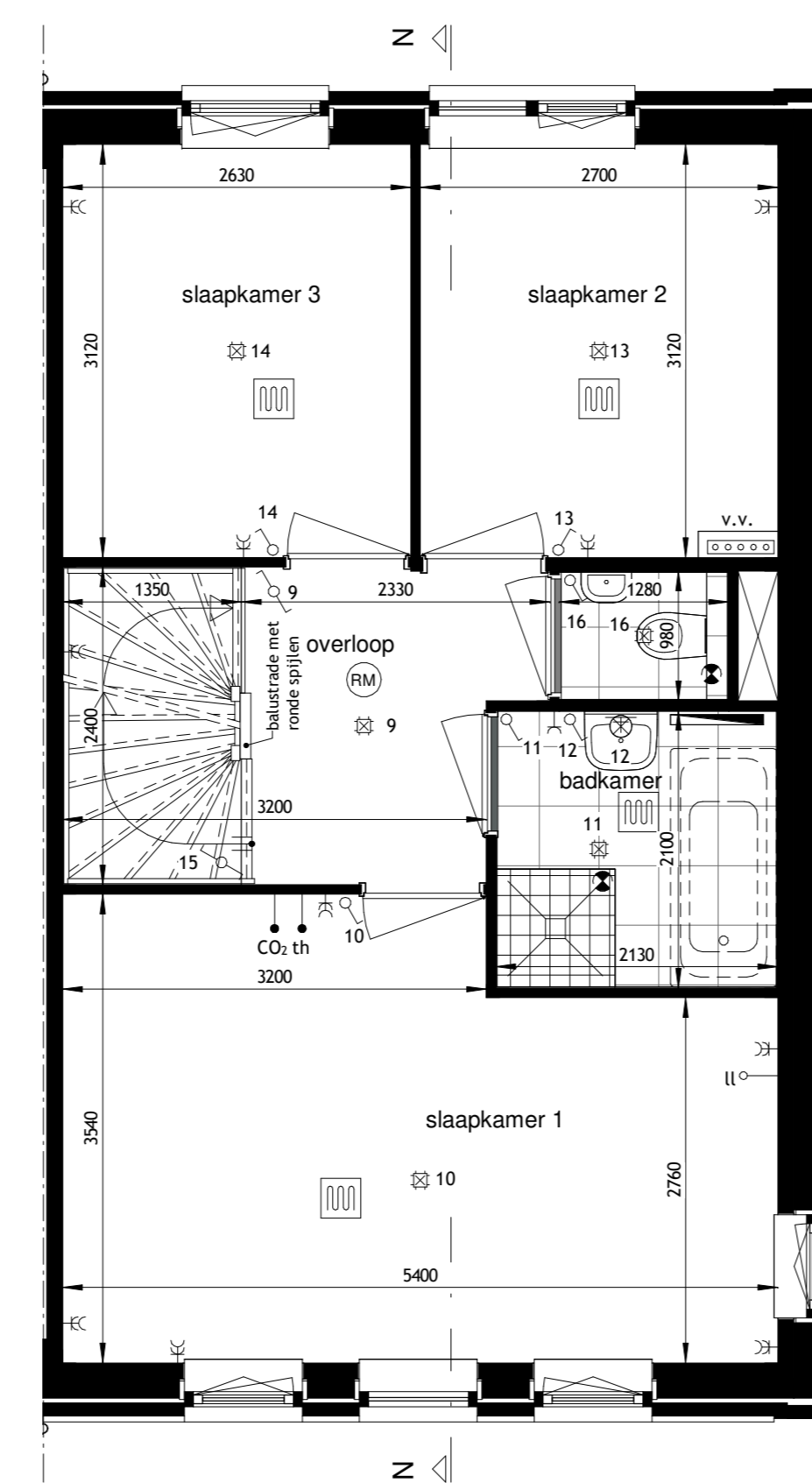

Type F, Fs  
bouw.: 14, 17, 18, 20, 30  
**eerste verdieping**  
1 : 50

- 100.200 Separaat toilet op 1e etage

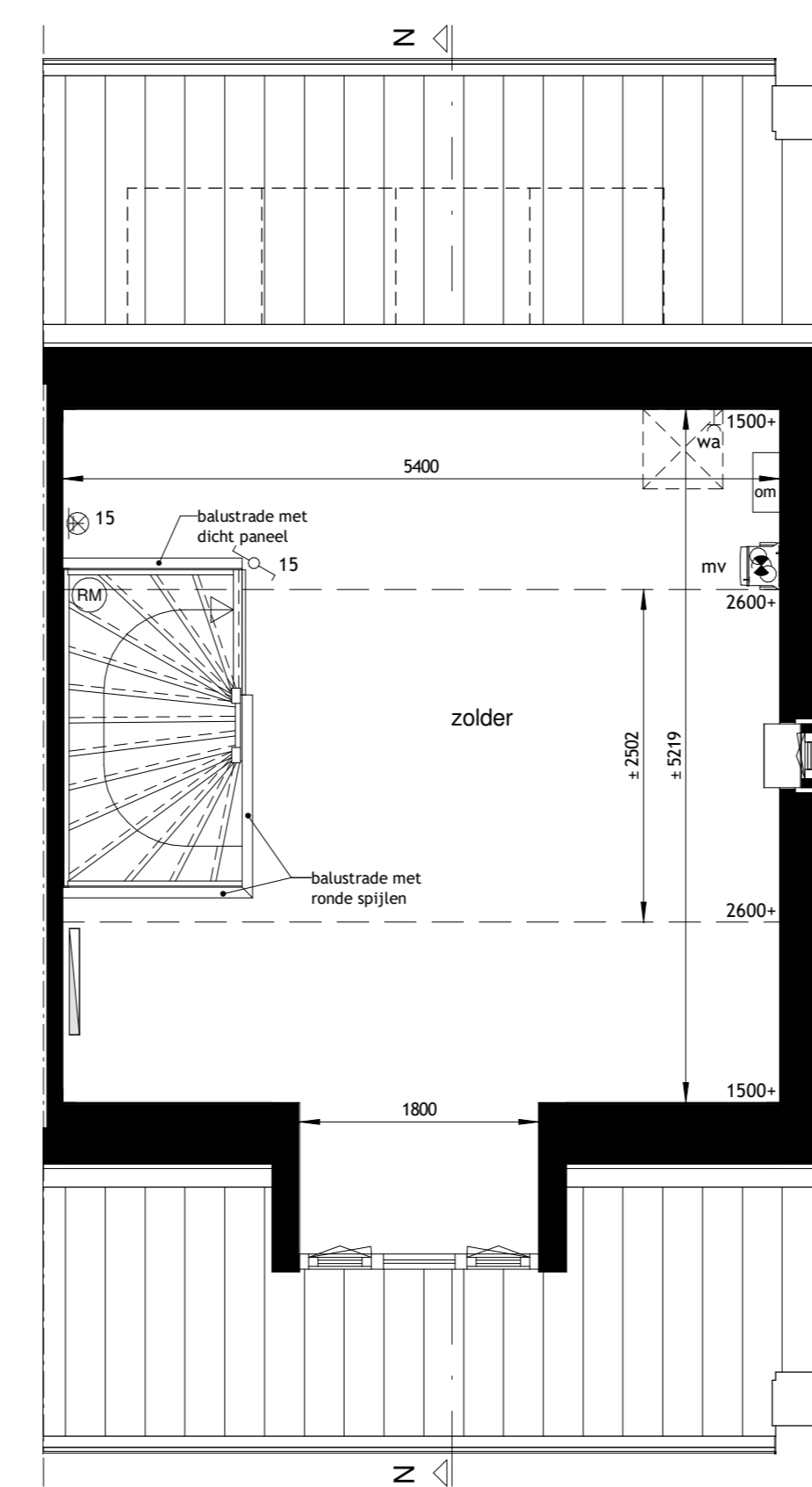

Type F, Fs  
bouw.: 17, 18, 20  
**tweede verdieping**  
1 : 50

- 200.060 Dakkapel 1,8m op 2e etage voorzijde  
Niet mogelijk aan zijde waar zonnepanelen liggen  
(e.e.a. afhankelijk van ligging blok)

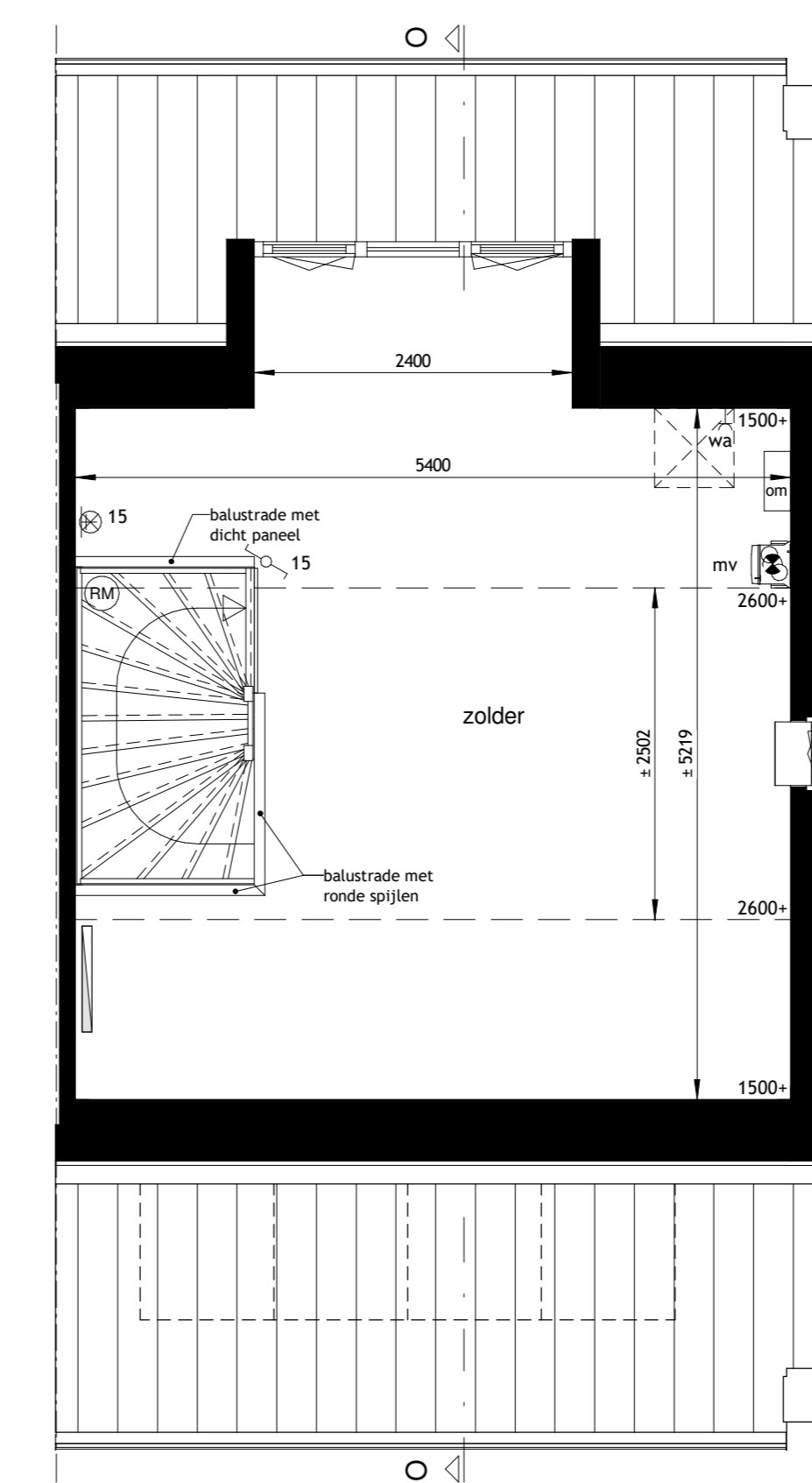

Type F  
bouw.: 14, 17, 18  
**tweede verdieping**  
1 : 50

- 200.160 Dakkapel 2,4m op 2e etage achterzijde  
Niet mogelijk aan zijde waar zonnepanelen liggen  
(e.e.a. afhankelijk van ligging blok)



renvoor	
▲ entree woning	▼ afvoerwiel mechanische ventilatie
□ glasdeur/raam	□ positieve indicator
□ raam	□ voordeur
□ enkelzijdig schakelaar	□ drukkop voordeur
□ tweezijdig schakelaar	□ opstelplaats wasautomat
□ m.v. bediening mechanische ventilatie	□ opstelplaats warmtepomp
□ aansluitpunt thermoschakel (trapdeur)	□ (verwarming + warm water)
□ woonkamer + master	□ mechanische ventilatie box
□ hoofdslaapkamer + dame	□ vloerverwarming voor vloer
□ (bakwoning volgt thermostat woonkamer)	□ verwarming
□ dubbele wandcontactdoos	□ vloerverwarming
□ enkel wandcontactdoos	□ afvoerwiel PV panelen
□ losse ledring (inbouw)	□ elektrische handboor/raai
□ rookmelder	□ elektrische radiator (zolder)
□ CO <sub>2</sub> sensor	□ enkele wcd tv wasmachine
□ buterkrans	