

Type D, Ds
 bouwnr.: 05 t/m 08
 36 t/m 42

voorgevel
 1 : 100

- 200.060 Dakkapel 1,8m op 2e etage voorzijde
 Niet mogelijk aan zijde waar zonnepanelen liggen (e.e.a. afhankelijk van ligging blok)
- 000.400 Erker voorgevel

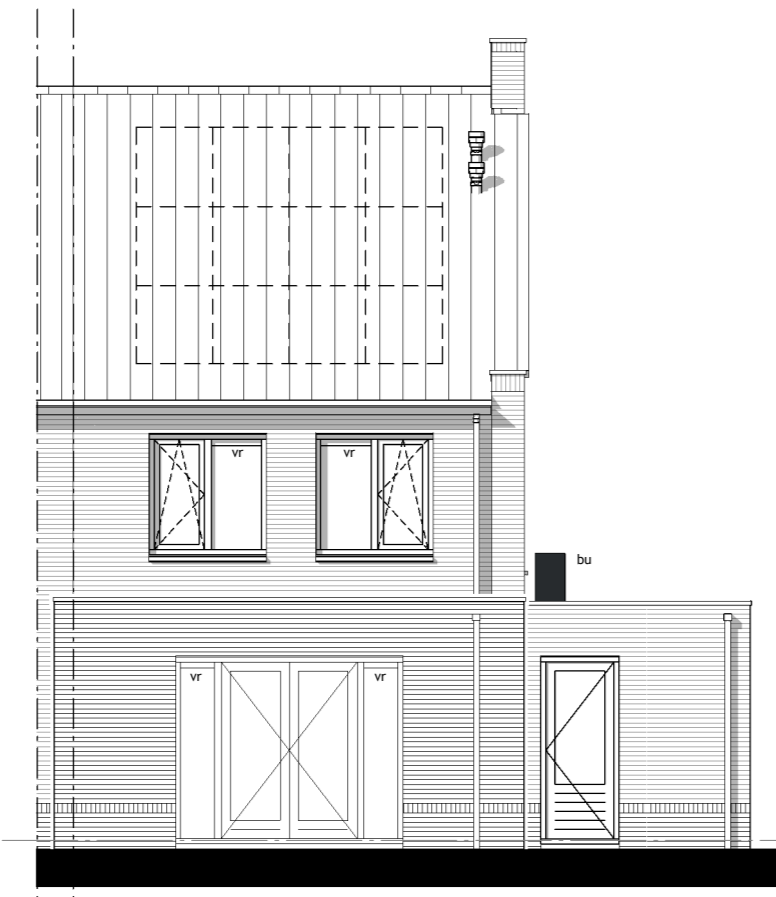

Type D, Ds
 bouwnr.: 05 t/m 08
 36 t/m 42

achtergevel
 1 : 100

- 000.100 Uitbouw achtergevel 1,20m b.g.
- 000.200 Uitbouw achtergevel 2,40m b.g.
- 200.160 Dakkapel 2,4m op 2e etage achterzijde
 Niet mogelijk aan zijde waar zonnepanelen liggen (e.e.a. afhankelijk van ligging blok)
- 000.500 Dubbele deuren in achtergevel



Type D, Ds
 bouwnr.: 05 t/m 08
 36 t/m 42

achtergevel
 1 : 100

- 000.100 Uitbouw achtergevel 1,20m b.g.
- 000.550 Hefschuifpui in achtergevel
- 200.160 Dakkapel 2,4m op 2e etage achterzijde
 Niet mogelijk aan zijde waar zonnepanelen liggen (e.e.a. afhankelijk van ligging blok)
- 000.500 Dubbele deuren in achtergevel

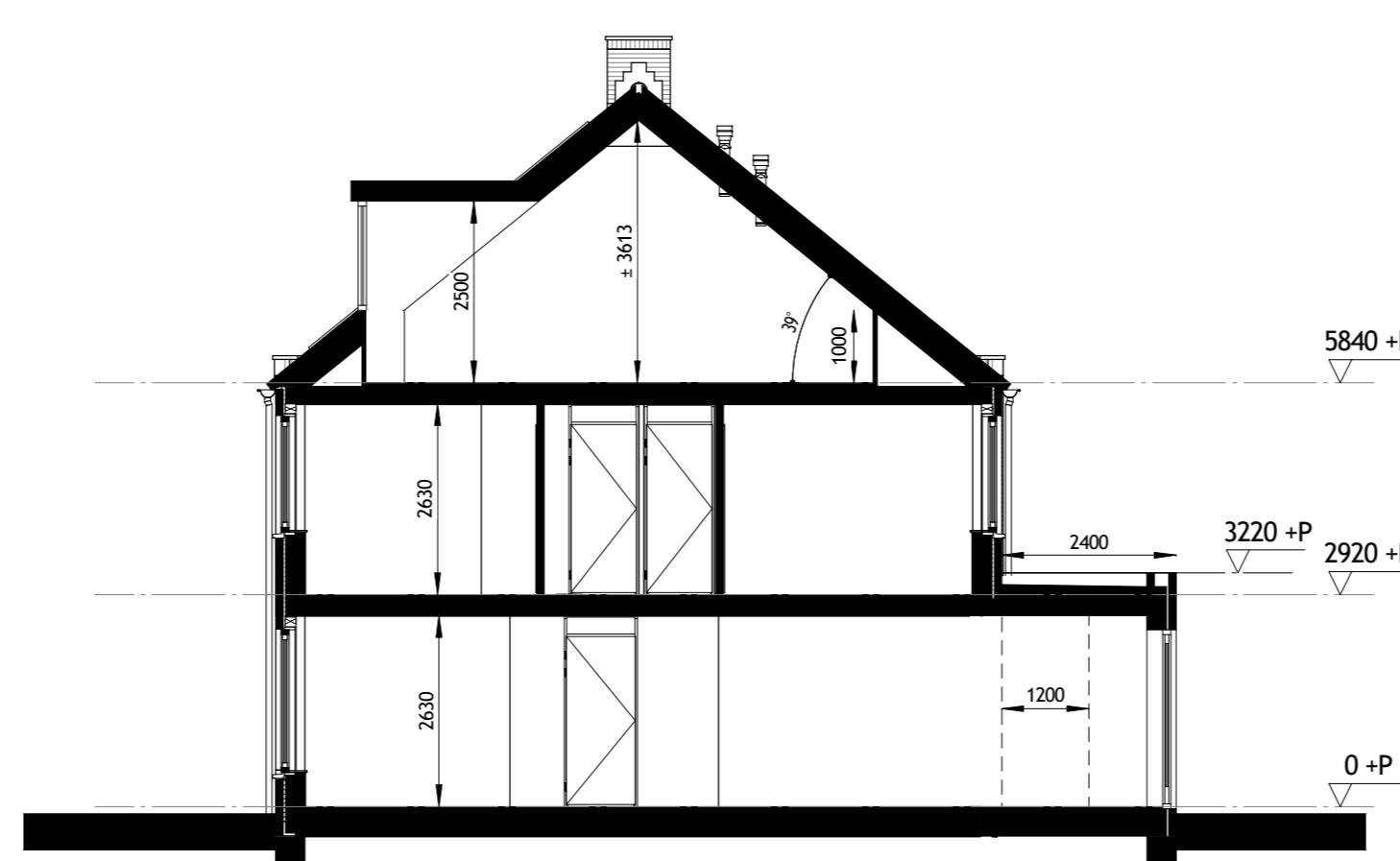

Type D, Ds
 bouwnr.: 05 t/m 08
 36 t/m 42

doorsnede H-H
 1 : 100

- 000.100 Uitbouw achtergevel 1,20m b.g.
- 000.200 Uitbouw achtergevel 2,40m b.g.
- 200.060 Dakkapel 1,80m op 2e etage voorzijde
 Niet mogelijk aan zijde waar zonnepanelen liggen (e.e.a. afhankelijk van ligging blok)

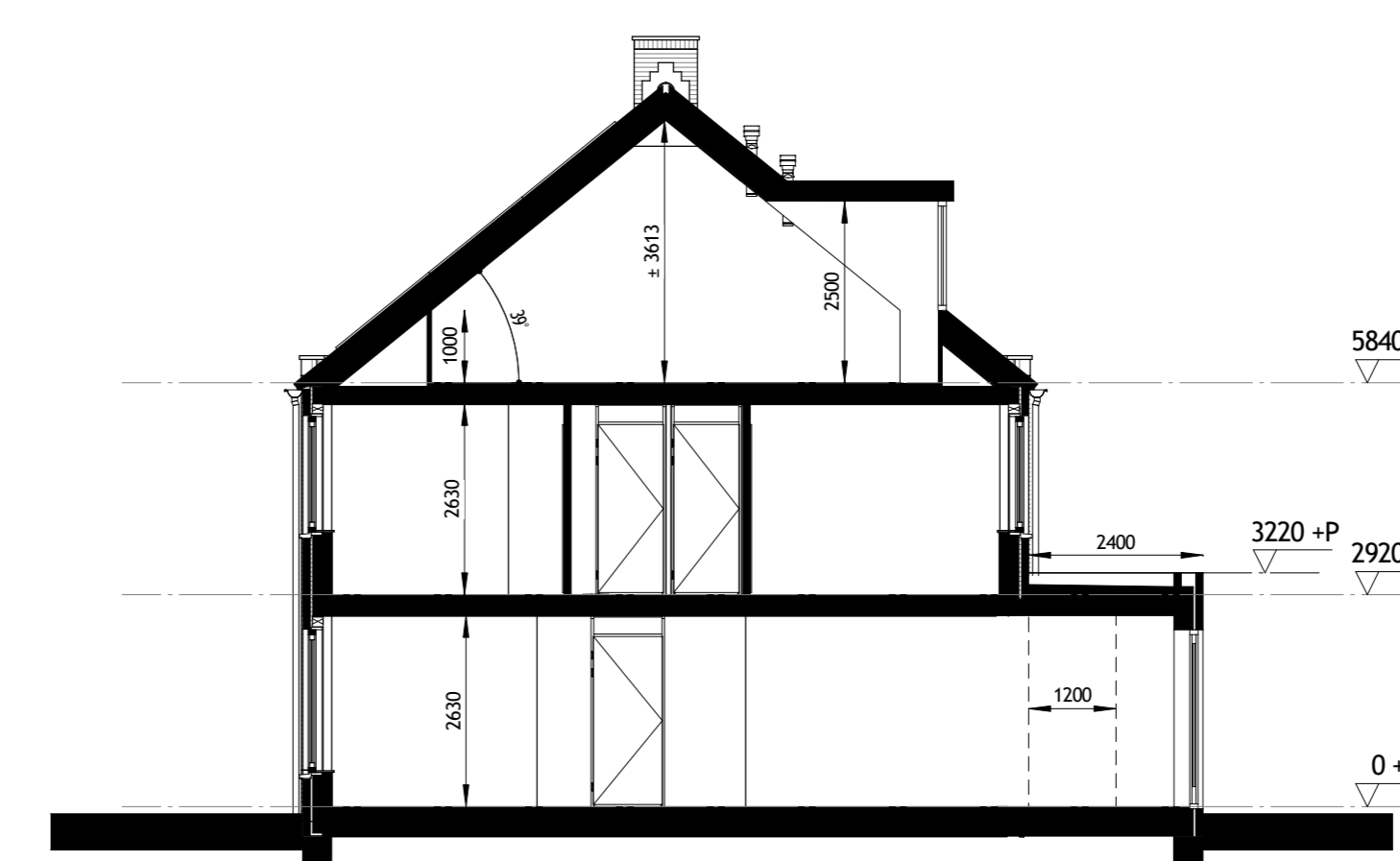

Type D, Ds
 bouwnr.: 05 t/m 08

doorsnede J-J
 1 : 100

- 000.100 Uitbouw achtergevel 1,20m b.g.
- 000.200 Uitbouw achtergevel 2,40m b.g.
- 200.160 Dakkapel 2,40m op 2e etage achterzijde
 Niet mogelijk aan zijde waar zonnepanelen liggen (e.e.a. afhankelijk van ligging blok)

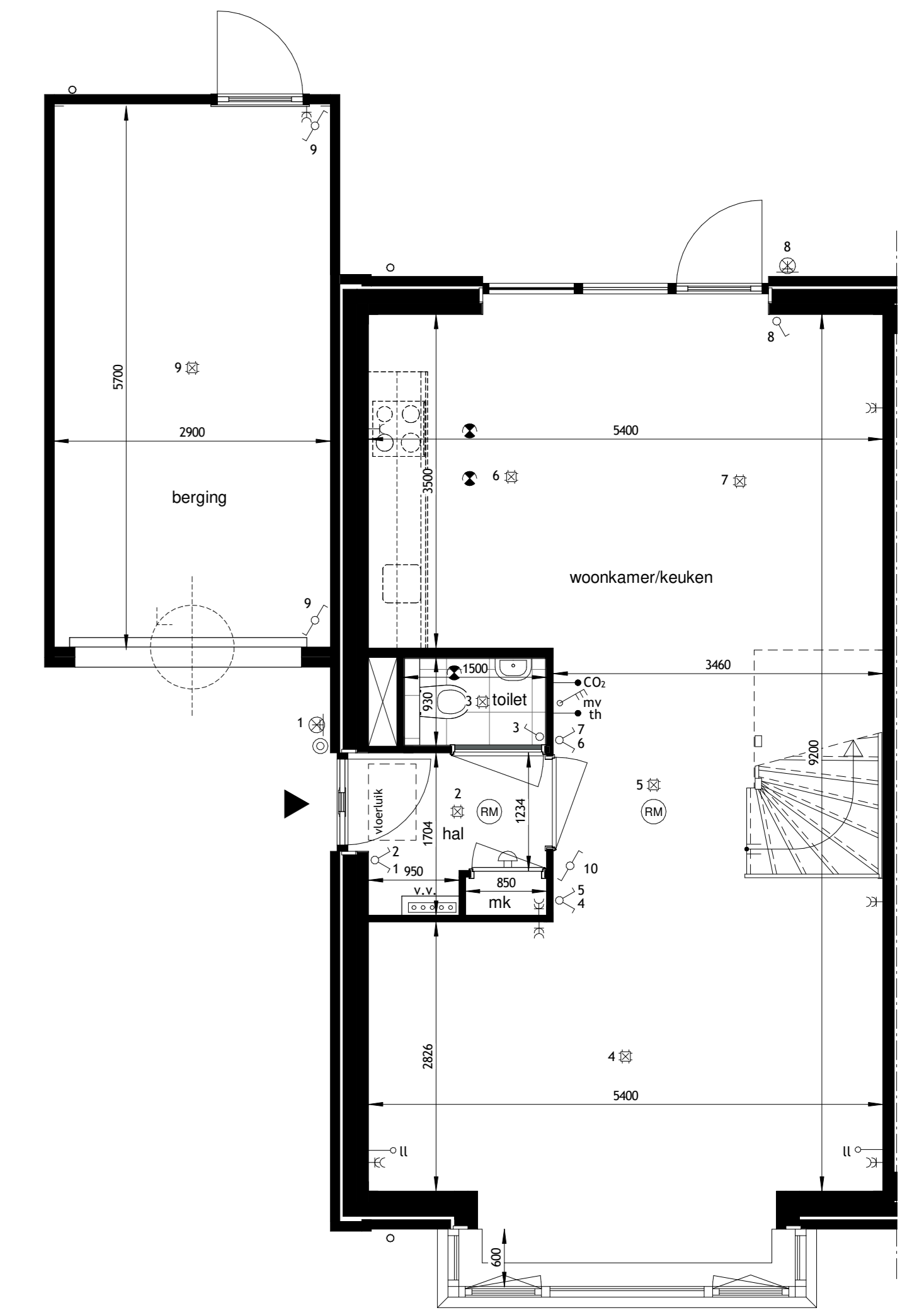

Type D, Ds
 bouwnr.: 05 t/m 08
 36 t/m 42

begane grond
 1 : 50

- 000.400 Erker voorgevel

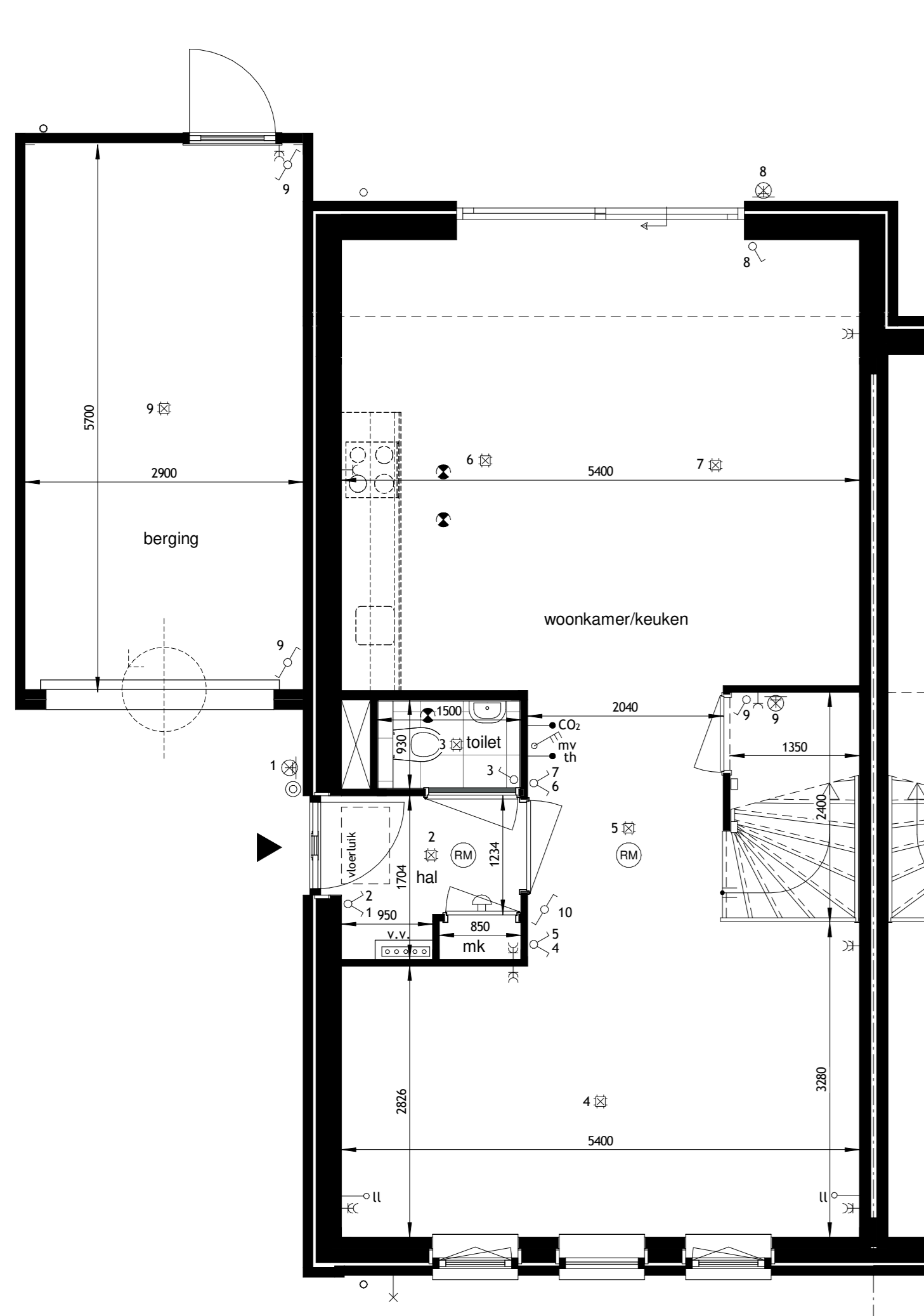

Type D, Ds
 bouwnr.: 05 t/m 08
 36 t/m 42

begane grond
 1 : 50

- 000.100 Uitbouw achtergevel 1,20m b.g.
- 200.265 Het creëren van een trapkast
- 000.550 Hefschuifpui in achtergevel
- 400.110 Buitenkraan aan de voorgevel

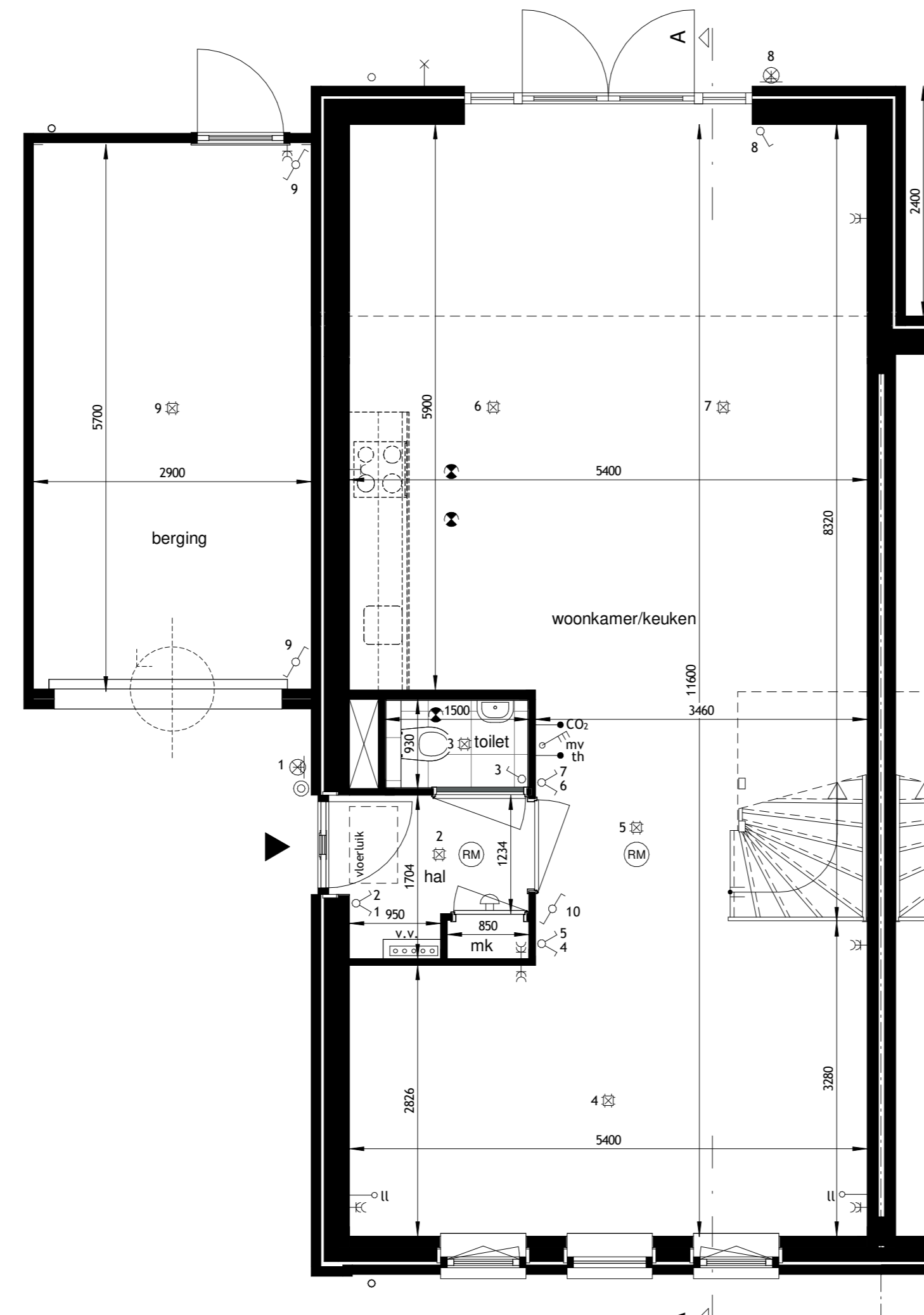

Type D, Ds
 bouwnr.: 05 t/m 08
 36 t/m 42

begane grond
 1 : 50

- 000.200 Uitbouw achtergevel 2,40m b.g.
- 000.500 Dubbele deuren in achtergevel
- 400.100 Buitenkraan aan de achtergevel

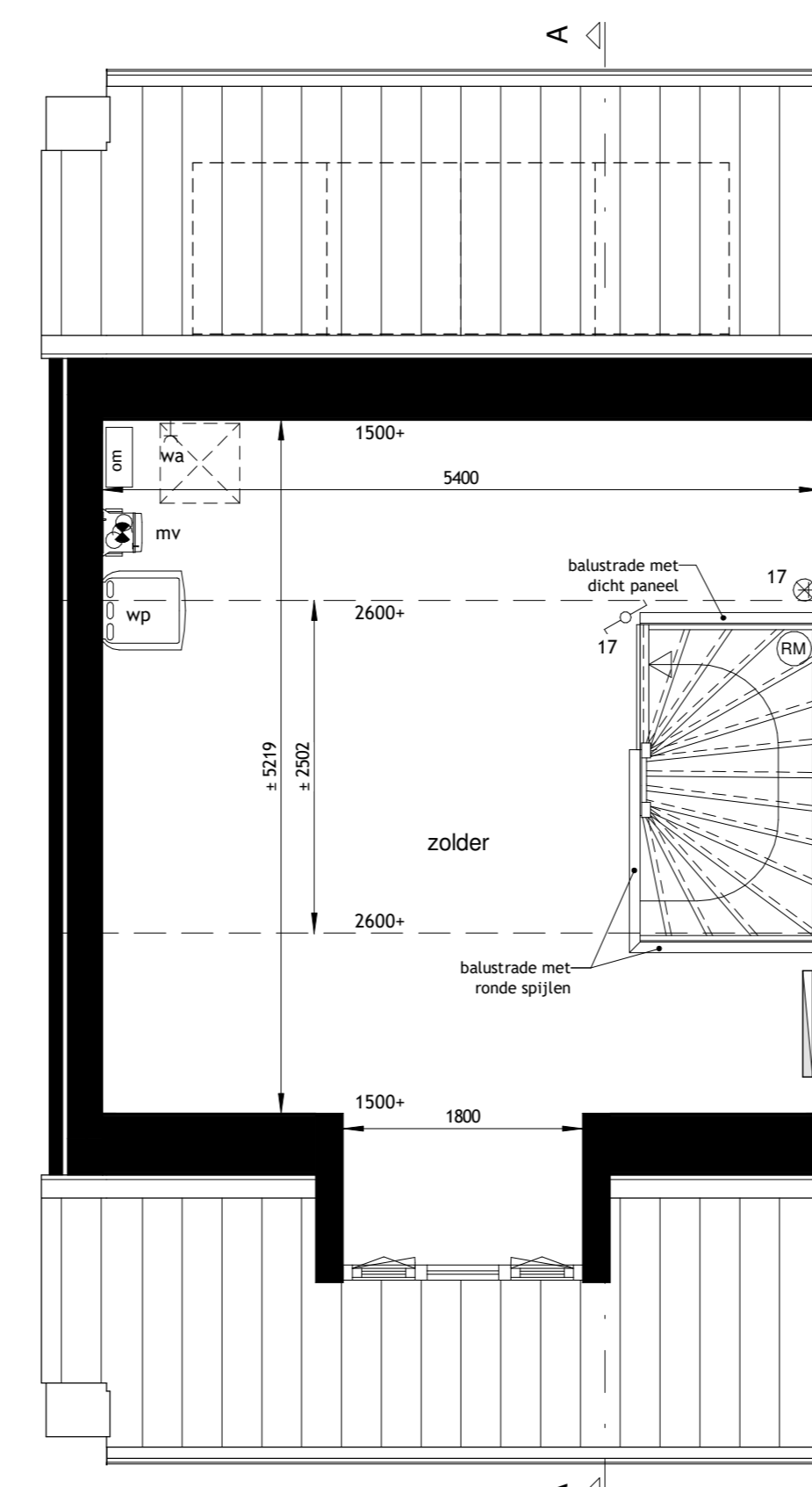

Type D, Ds
 bouwnr.: 36 t/m 42

tweede verdieping
 1 : 50

- 200.060 Dakkapel 1,8m op 2e etage voorzijde
 Niet mogelijk aan zijde waar zonnepanelen liggen (e.e.a. afhankelijk van ligging blok)

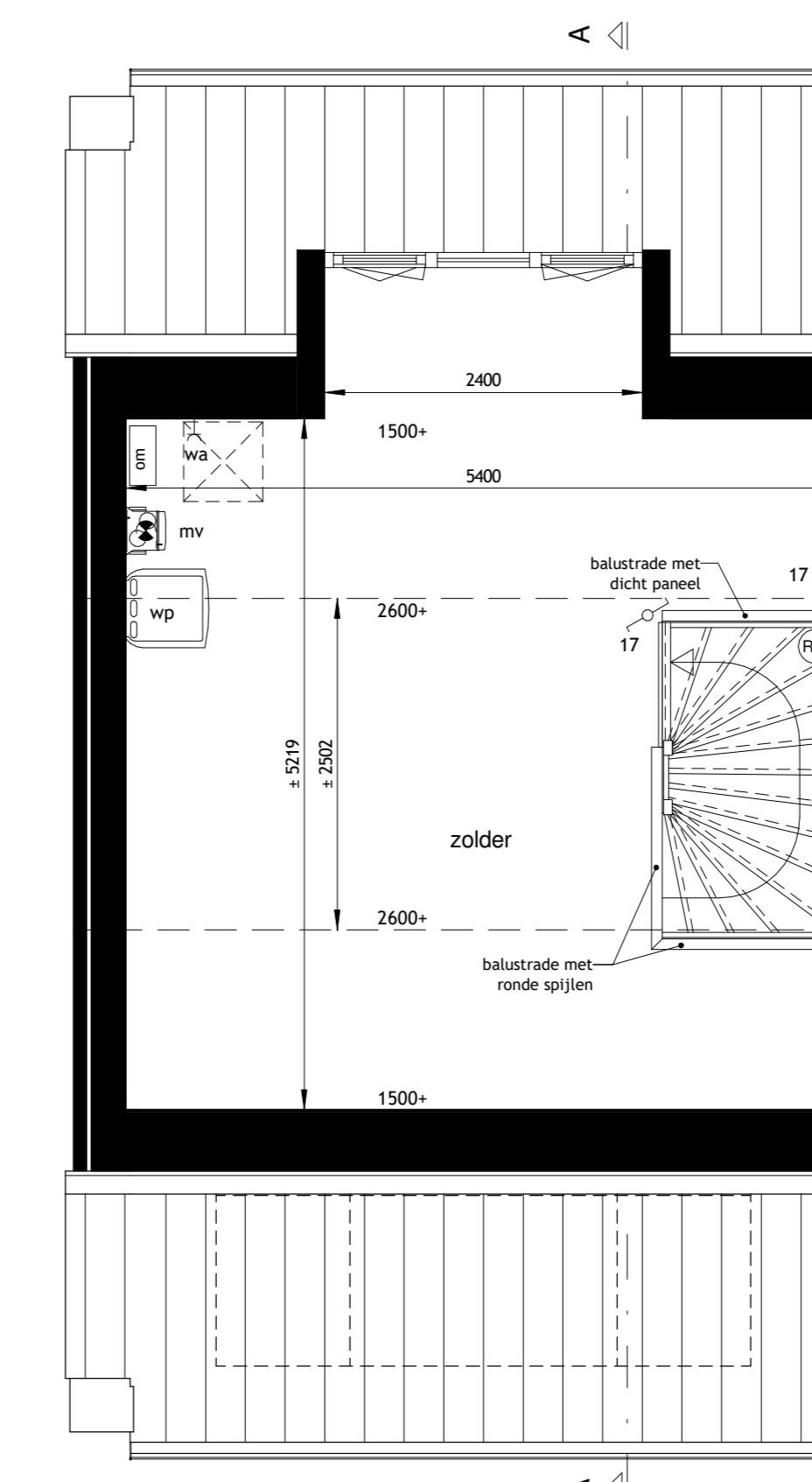

Type D, Ds
 bouwnr.: 05 t/m 08

tweede verdieping
 1 : 50

- 200.160 Dakkapel 2,4m op 2e etage achterzijde
 Niet mogelijk aan zijde waar zonnepanelen liggen (e.e.a. afhankelijk van ligging blok)



renvooi

▲ entree woning	■ afvoerverstrik mechanische ventilatie, positieve indicatie	■ was opstelplaats wasautomat
□ afvoerschouw	■ vloerplaat	■ opstelplaats kooktoestel
□ wandtoestart	■ drukkop voordeurbel	■ opstelplaats koeltoestel
□ wisselschakelaar	■ opstelplaats wentelroep (verwarming / warm water)	■ deurkijker - deur
□ mv bediening mechanische ventilatie	■ mechanische ventilatie box	■ ventilatorrooster
■ bh aansluitpunt thermostat (ruiser/raiser) woonkamer + rooster	■ vloerverwarming	■ zonnepanelen (balkondek, wand)
■ herfdakplaat - glas (balkondek volgt thermostat woonkamer)	■ elektrische handboorstraler	■ paneelpositie conform EPB berekening en uitvoering aannemer
■ dubbele wandcontactdoos	■ elektrische radiator (zolder)	■
■ enkel wandcontactdoos	■ elektrische radiator (zolder)	■
■ size leiding (rookkanaal)	■ enkele wcd (bv wasmachine)	■ kanteeldeur
■ rookmelder	■	■
■ CO ₂ sensor	■	■
■ buitenkraan	■	■

Aanmerking is indicatief en exclusief wand-, plafond-, en vloerwerking. Leidingen en bedradingstoep conform originele installatie. Elektrische wordt conform originele installatie uitgevoerd. Aandelen en plaats aandelenpunten - schakelbox indicatief. Technische installaties worden conform originele installatie uitgevoerd.