

Type D  
bouwnr.: 05, 07, 37, 39, 41

Type Ds  
bouwnr.: 06, 08, 38, 40, 42

## voorgevel

1 : 100



Type Ds  
bouwnr.: 06, 08, 38, 40, 42

## rechttergevel

1 : 100



Type Ds  
bouwnr.: 06, 08, 38, 40, 42

Type D  
bouwnr.: 05, 07, 37, 39, 41

## achtergevel

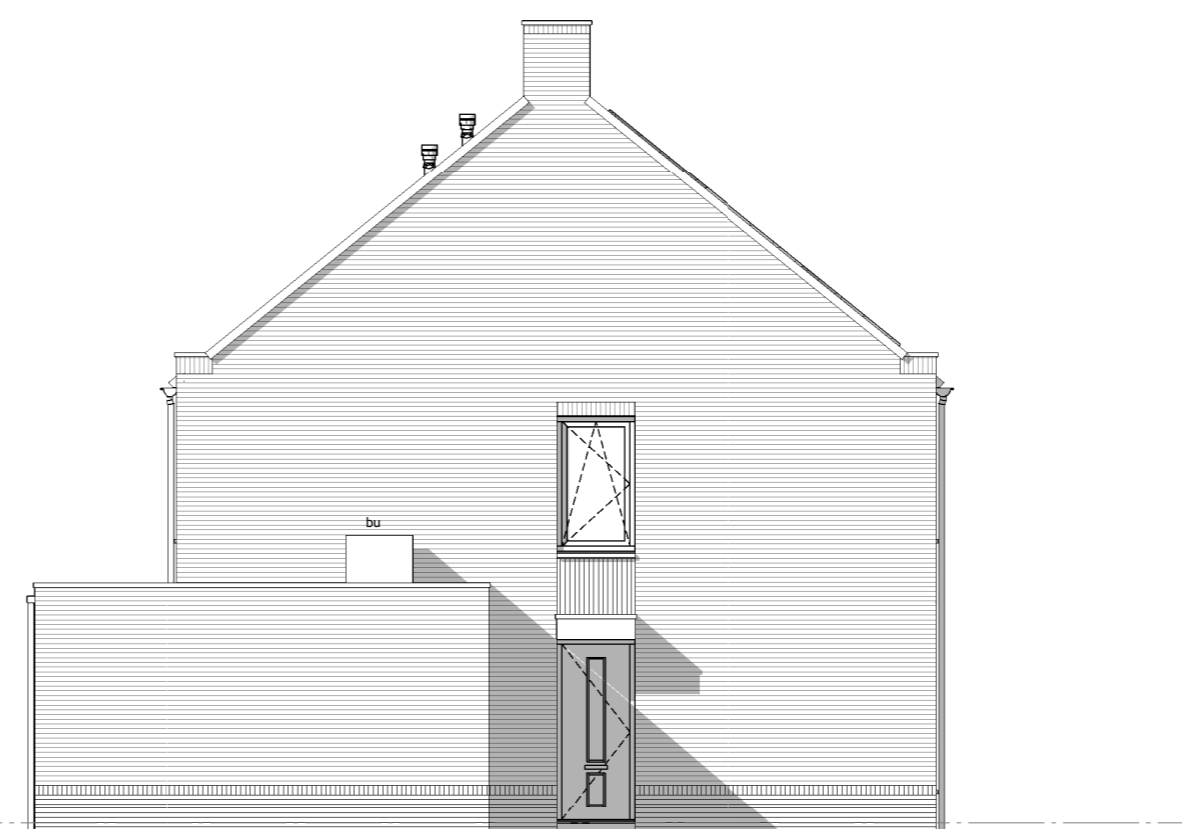

1 : 100



Type D  
bouwnr.: 05, 07, 37, 39, 41

## linkergevel

1 : 100

- vr ventilatierooster, positie indicatief.
-  zonnepanelen indicatief, aantal panelen+positie conform EPG berekening en uitvoering aannemer.
-  bu positie buitenunit luchtwaterwarmtepomp is indicatief weergegeven, nader te bepalen door de installateur.
- positie dakdoorvoeren is indicatief.  
Leidingen en kanalenverloop conform opgave installateur.
- \*Maten zijn circa maten.

### verkooptekening Gevels

Project naam:  
Molenweide, fase C en D  
Krimpen aan de Lek.

**JANSSEN & JONG**  
projectontwikkeling



Datum:  
06-04-2020  
Formaat:  
A2  
Tekening nummer:  
VK-02-01

Bouwnummers: 05, 06, 07, 08, 37, 38, 39, 40, 41, 42