

Type A2
bouwnr.: 25

voorgevel
1 : 100

- 200.060 Dakkapel 1,8m op 2e etage voorzijde
Niet mogelijk aan zijde waar zonnepanelen liggen (e.e.a. afhankelijk van ligging blok)

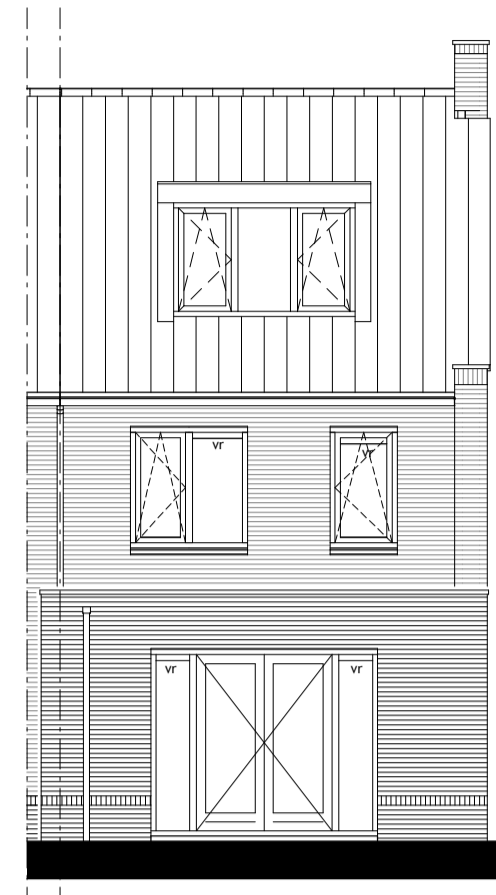

Type A, A1, A2
bouwnr.: 01, 25, 26, 29

achtergevel
1 : 100

- 000.100 Uitbouw achtergevel 1,20m b.g.
- 000.200 Uitbouw achtergevel 2,40m b.g.
- 000.500 Dubbele deuren in achtergevel
- 200.160 Dakkapel 2,40m op 2e etage achterzijde



Type A, A1, A2
bouwnr.: 01, 25, 26, 29

achtergevel
1 : 100

- 000.100 Uitbouw achtergevel 1,20m b.g.
- 000.550 Hefschuifpui in achtergevel

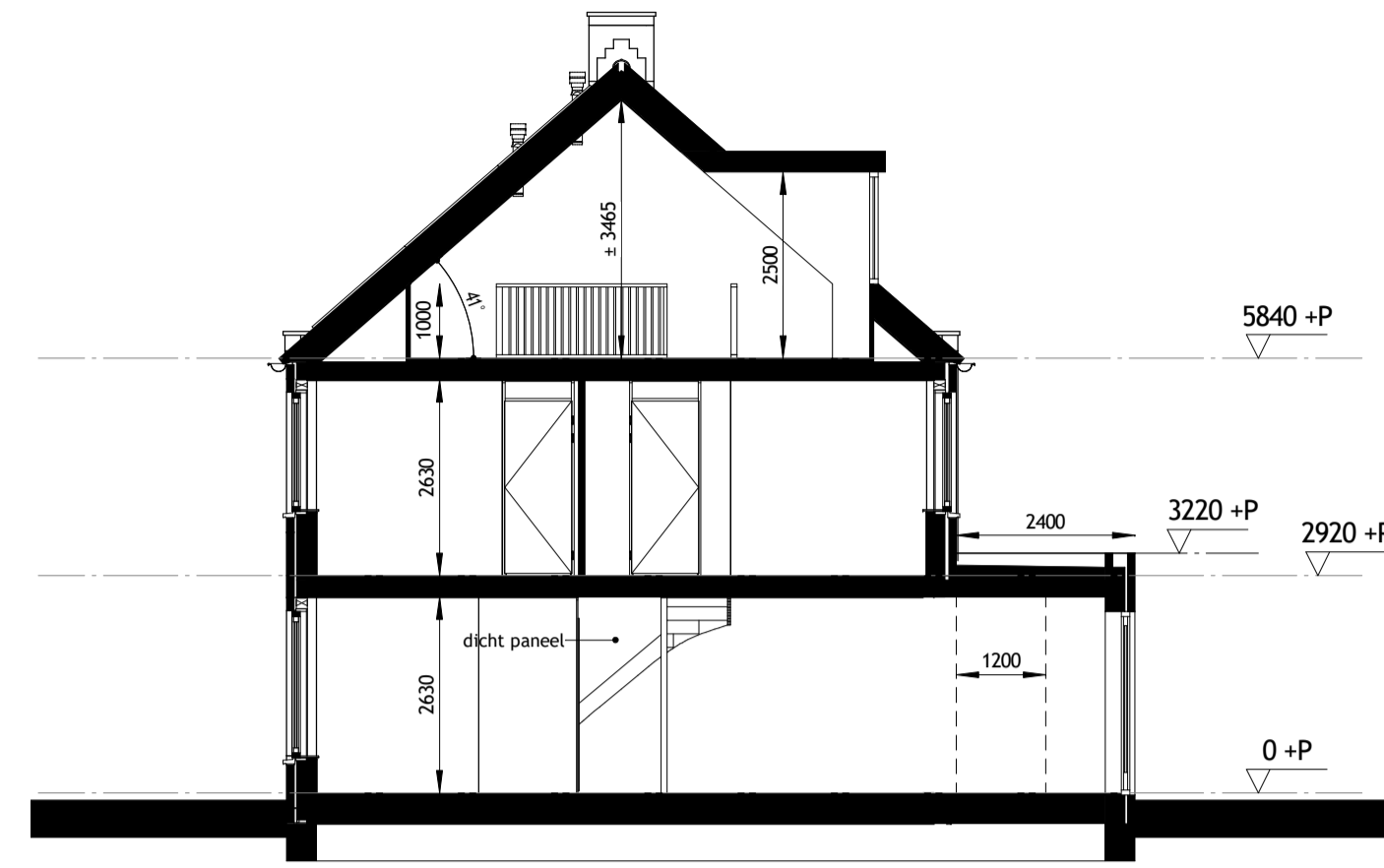

Type A, A1, A2
bouwnr.: 01, 25, 26, 29

doorsnede D-D
1 : 100

- 000.100 Uitbouw achtergevel 1,20m b.g.
- 000.200 Uitbouw achtergevel 2,40m b.g.
- 200.160 Dakkapel 2,40m op 2e etage achterzijde

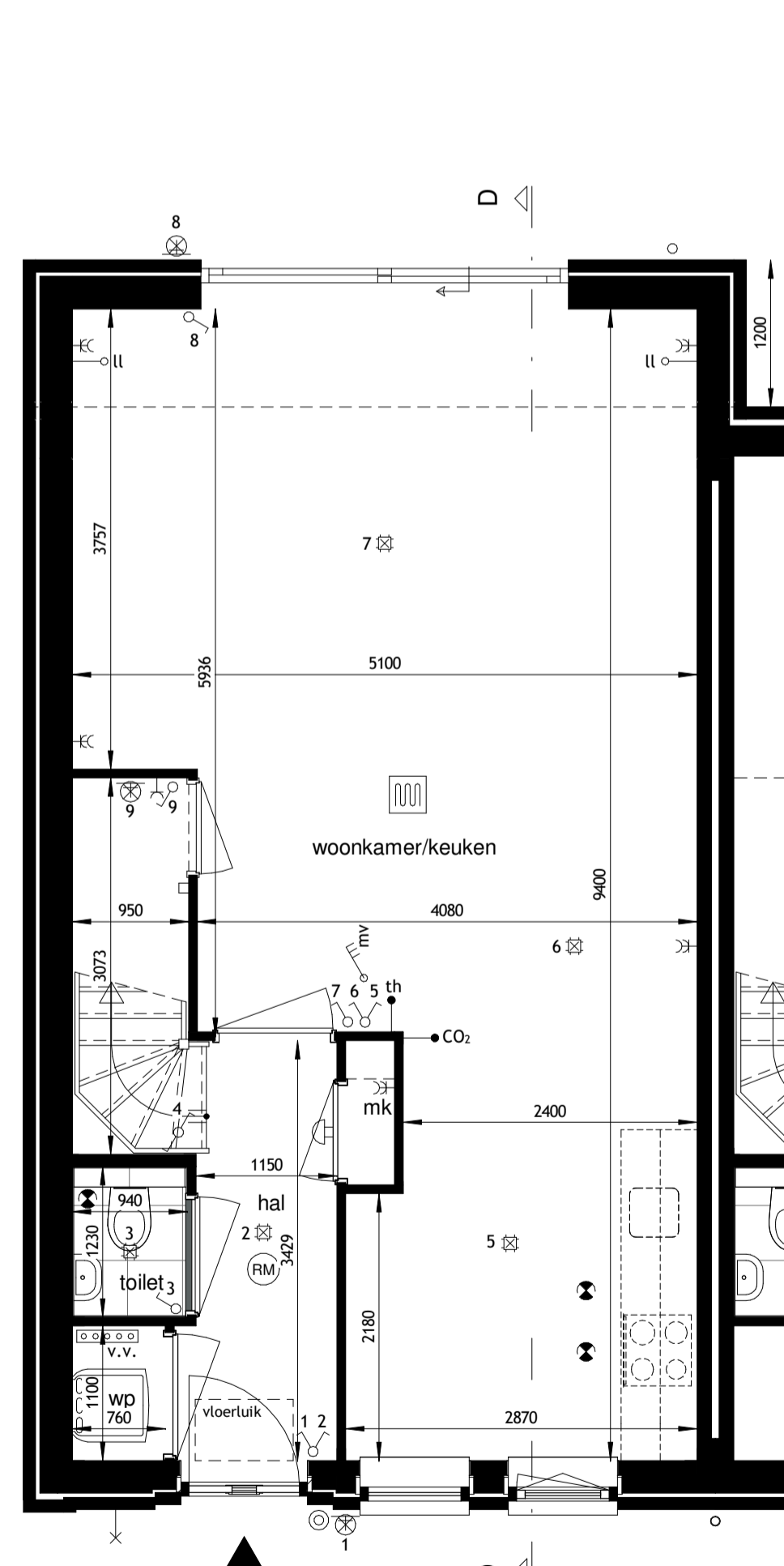

Type A, A1, A2
bouwnr.: 01, 25, 26, 29

begane grond
1 : 50

- 000.100 Uitbouw achtergevel 1,20m b.g.
- 200.265 Het creëren van een trapkast
- 000.550 Hefschuifpui in achtergevel
- 400.110 Buitenkraan aan de voorgevel

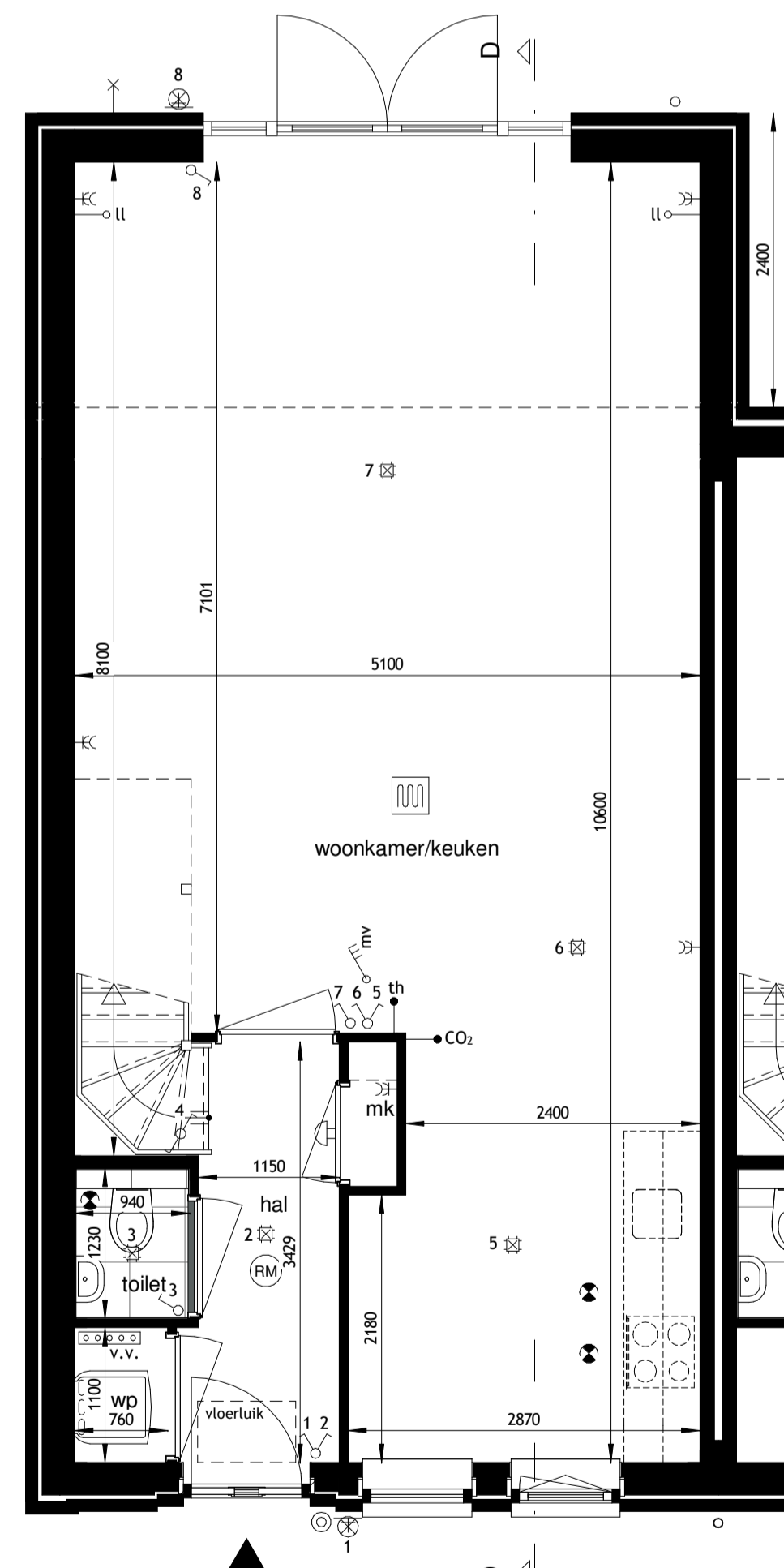

Type A, A1, A2
bouwnr.: 01, 25, 26, 29

begane grond
1 : 50

- 000.200 Uitbouw achtergevel 2,40m b.g.
- 000.500 Dubbele deuren in achtergevel
- 400.100 Buitenkraan aan de achtergevel

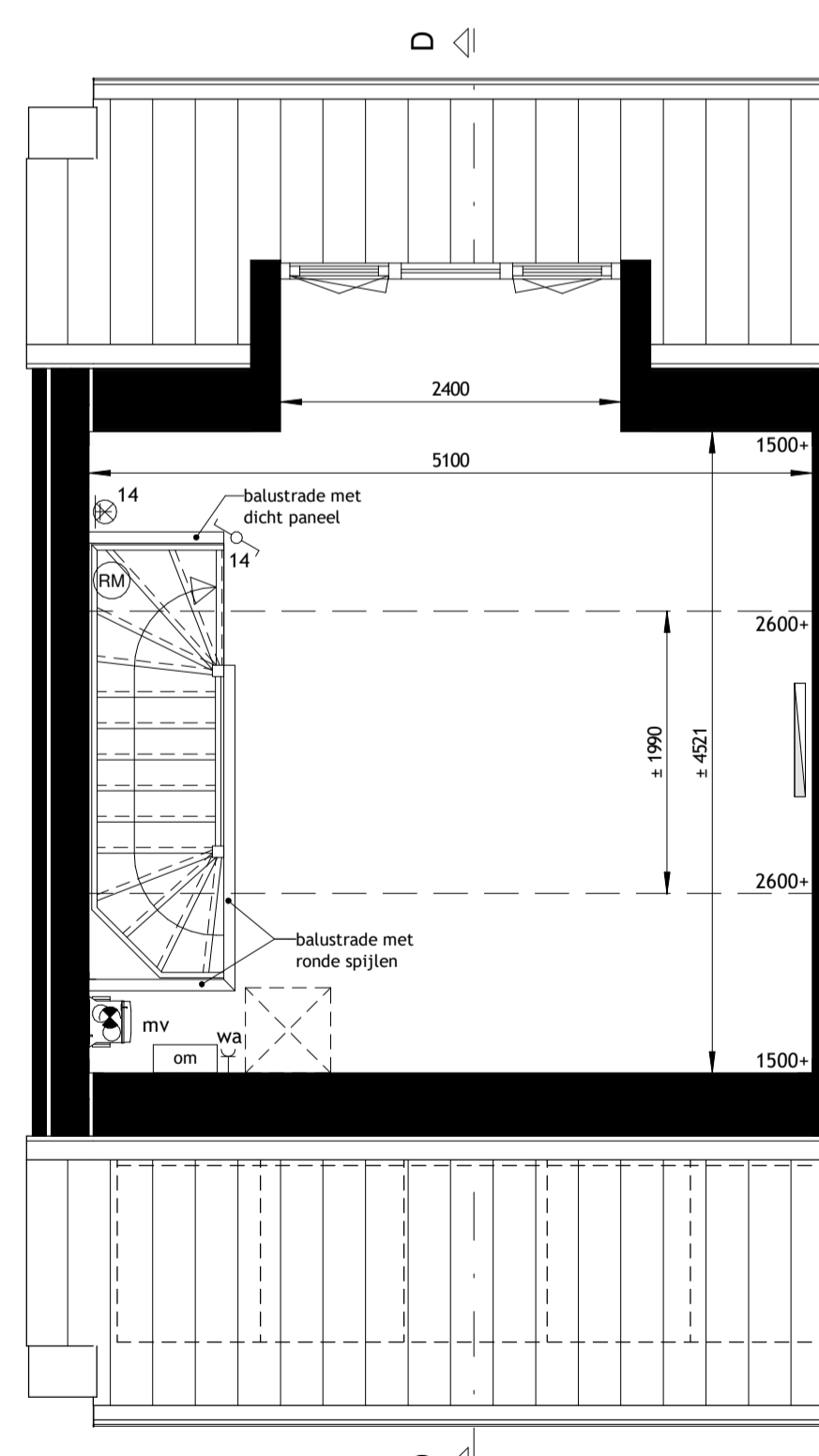

Type A, A1, A2
bouwnr.: 01, 25, 26, 29

tweede verdieping
1 : 50

- 200.160 Dakkapel 2,40m op 2e etage achterzijde

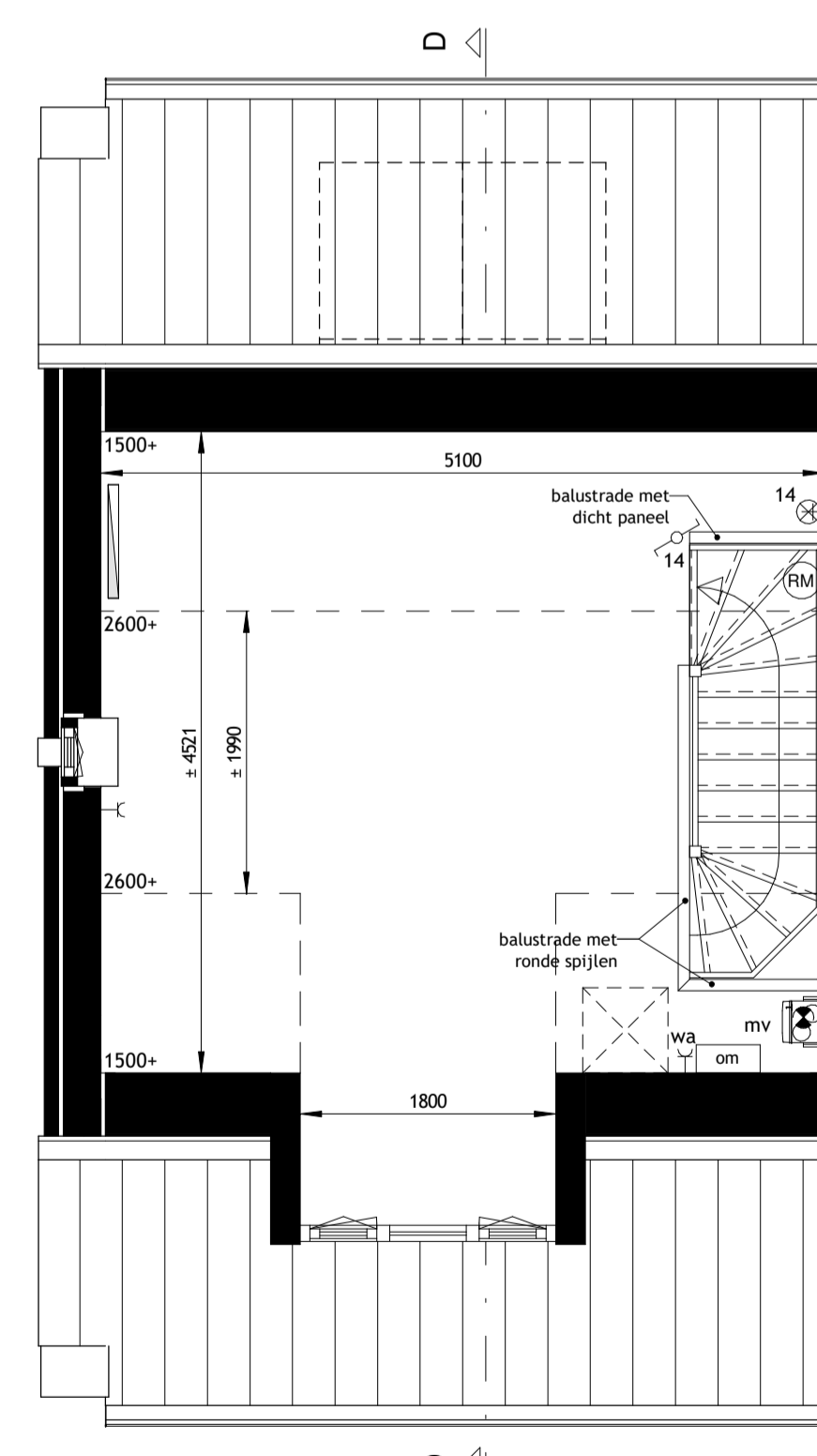

Type A2
bouwnr.: 25

tweede verdieping
1 : 50

- 200.060 Dakkapel 1,8m op 2e etage voorzijde
Niet mogelijk aan zijde waar zonnepanelen liggen (e.e.a. afhankelijk van ligging blok)



renvooi			
	entree woning		afvoerventiel mechanische ventilatie, positie indicatief
	plafondlichtpunt		dranknop voordeurbel
	wandlichtpunt		dranknop voordeurbel (verwarming / warm water)
	enkelpolige schakelaar		opstelplaats warmtepomp (verwarming / warm water)
	wisselschakelaar		mechanische ventilatie-box
	bediening mechanische ventilatie		vloerverdelers voor vloerverwarming
	th aansluitpunt thermostaat (master/slave)		vloerverwarming
	wonkamer = master		omvormer PV panelen
	hoofdslaapkamer = slave		elektrische handdoekradiator
	(badkamer volgt thermostaat woonkamer)		elektrische radiator (zolder)
	WB dubbele wandcontactdoos		elektrische radiator (zolder)
	WB enkele wandcontactdoos		zonnepanelen indicatief, aantal panelen-positie conform EPG berekening en uitvoering aannemer
	loze leiding (onbedraad)		deurkozijn + deur
	RM rookmelder		ventilatieroster
	CO2 CO2 sensor		zonnepanelen indicatief, aantal panelen-positie conform EPG berekening en uitvoering aannemer
	wa buitenkraan		
			wa opstelplaats wasautomaat
			opstelplaats kooktoestel

Maatvoering is indicatief en exclusief wand-, plafond-, en vloerwerkzaamheden.
Leidingen en kanalenverloop conform opgave installateur.
Elektra wordt conform opgave installateur uitgevoerd.
Aantallen en plaats aansluitpunten / schakelaars indicatief.
Technische installaties worden conform opgave installateur uitgevoerd.

verkooptekening Opties Type A

Project naam:

Molenweide, fase C en D
Krimpen aan de Lek.

JANSSEN JONG
projectontwikkeling

Datum: 06-04-2020
Formaat: A1
Tekening nummer: VK-01-05

Bouwnummers: A: 01 A1: 29 A2: 25, 26